II. IZMJENE I DOPUNE URBANISTIČKOG PLANA UREĐENJA "TOPOLJSKI DUNAVAC"

Nositelj izrade prostornog plana:
REPUBLIKA HRVATSKA
OSJEČKO – BARANJSKA ŽUPANIJA
OPĆINA DRAŽ

Stručni izrađivač prostornog plana:
ZAVOD ZA URBANIZAM I IZGRADNJU d.d.
Šetalište kardinala Franje Šepera 12, 31 000 Osijek, Hrvatska
tel: 031 225 200 mail: zuios@zuios.hr OIB: 66736059461

2.B ELEKTRONIČKE KOMUNIKACIJE

0 100m 200m 300m 400m 500m

1 ha

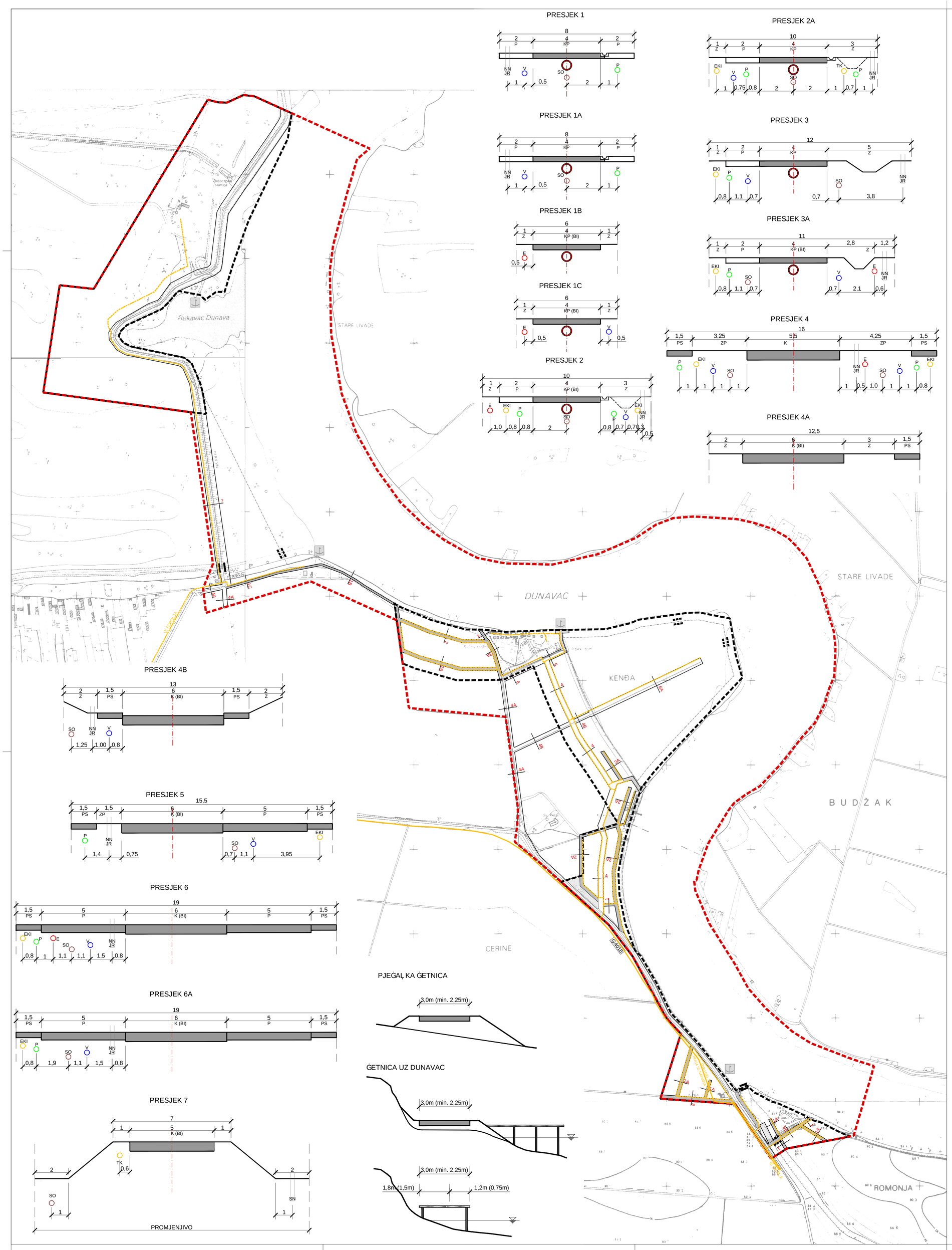

PRESJEK 1

PRESJEK 1A

PRESJEK 1B

PRESJEK 1C

PRESJEK 2

PRESJEK 2A

PRESJEK 3

PRESJEK 3A

PRESJEK 4

PRESJEK 4A

PRESJEK 4B

PRESJEK 5

PRESJEK 6

PRESJEK 6A

PRESJEK 7

TUMAČ ZNAKOVLJA

GRANICE
OSTALE GRANICE

- OBUHVAT URBANISTIČKOG PLANA UREĐENJA
- GRANICA GRAĐEVINSKOG PODRUČJA

ELEKTRONIČKE KOMUNIKACIJE

POSTOJEĆE PLANIRANO
- VOD ELEKTRONIČKIH KOMUNIKACIJA

KP-kolno-pješačka površina
P-parkiranje osobnih vozila
ZP-zeleni pojas
K-kolnik
PS-pješačka staza
BS-biciklistička staza
- područje smirenog prometa
- EKI-vod elektronih kih komunikacija
- P - plinovod
- E - elektroenergetski kabel
- NN - stup nisko naponske mreže
- SN - stup srednjg napona
- JR - javna rasvjeta
- V - vodoopskrbni vod
- Vso - vod sanitarne odvodnje

Županija: OSJEČKO - BARANJSKA ŽUPANIJA	
Općina: DRAŽ	
Naziv prostornog plana: II. IZMJENE I DOPUNE URBANISTIČKOG PLANA UREĐENJA "TOPOLJSKI DUNAVAC" PRIJEDLOG	
Naziv kartografskog prikaza: ELEKTRONIČKE KOMUNIKACIJE	
Broj kartografskog prikaza: 2.B	Mjerilo kartografskog prikaza: 1 : 5000
Odluka predstavničkog tijela o izradi plana: "Službeni glasnik" Općine Draž br. 5/18.	Odluka predstavničkog tijela o donošenju plana:
Javna rasprava (datum objave):	Javni uvid održan od: do:
Pečat tijela odgovornog za provođenje javne rasprave:	Odgovorna osoba za provođenje javne rasprave: (ime, prezime i potpis)
Mišljenje na plan prema članku 107. Zakona o prostornom uređenju (NN br. 153/13 i 65/17).	
Broj mišljenja klasa: urbroj: datum:	
Pravna osoba koja je izradila plan: ZAVOD ZA URBANIZAM I IZGRADNJU d.d. OSIJEK	
Pečat pravne osobe koja je izradila plan:	Odgovorna osoba: STJEPAN KARIN, dipl. ing. građ. (ime, prezime i potpis)
Odgovorni voditelj izrade Nacrta prijedloga prostornog plana: DARIJA BENJA, dipl.ing.arh.	
Stručni tim u izradi plana: 1. DARIJA BENJA, dipl.ing.arh. 2. DENIS STANIĆ, dipl.ing.građ. 3. VESNA JUKIĆ, dipl.ing.građ. 4. FILIP RUŠKA, mag.ing.aedif. 5. TIHOMIR VEMENAC, mag.ing.el. 6. MIA KORDIĆ, mag.ing.el.	Tehnička suradnja: 1. IVANKA JERČIĆ LESKUR, ing.arh. 2.
Broj plana: 29/18	
Pečat predstavničkog tijela:	Predsjednik predstavničkog tijela: (ime, prezime i potpis)
Istovjetnost ovog prostornog plana s izvornikom ovjerava: (ime, prezime i potpis)	Pečat nadležnog tijela: